

VIII Conferencia Anual Internacional

“Los desafíos de las regiones en desarrollo: políticas públicas, gobernanza y sustentabilidad”

Ciudad Autónoma de Buenos Aires, Argentina, Septiembre 26 y 27, 2019

Las políticas económicas de desarrollo regional multinivel
efectivas: “Caso de éxito: Esteros del Iberá”



CORRIENTES



Secretaría de Turismo
Presidencia de la Nación

INTRODUCCIÓN:

Desde el año 2015 hasta la fecha, se han dado una serie de eventos mundiales:



CUMBRE
MUNDIAL
HUMANITARIA

OBJETIVOS DE DESARROLLO SOSTENIBLE



Marco de Sendai para la Reducción del
Riesgo de Desastres
2015-2030
2015 Sendai, Japón

que invitan a repensar el desarrollo territorial, tanto en su concepto como en las políticas públicas que le acompañan.



CORRIENTES

comité
IBERÁ



Secretaría de Turismo
Presidencia de la Nación

INTRODUCCIÓN:

Desde la Secretaria de Gobierno de Turismo de Nación, se vienen llevando adelante procesos de desarrollo territorial sin desentenderse de las dinámicas propias de cada territorio.

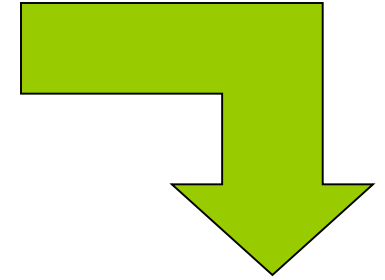

EJEMPLO

La planificación multinivel que se viene aplicando en el área de los Esteros del Iberá, Provincia de Corrientes.



CORRIENTES



Secretaría de Turismo
Presidencia de la Nación

COMITÉ IBERÁ



Nación



CORRIENTES

CLT

THE CONSERVATION LAND TRUST



FUNDACIÓN
FLORA Y FAUNA
ARGENTINA



APIPE



CHAVARRIA



CONCEPCIÓN



ITUZAINGO



MBURUCUYA



LORETO



MERCEDES



VILLA OLIVARI



PELEGRINI



SAN MIGUEL



SANTO TOMÉ



VIRASORO



YOFRE



CONSEJO FEDERAL
DE INVERSIONES



BANCO DE LA
NACION ARGENTINA



UNNE



NORDESTE

INTRODUCCIÓN:

La complejidad propia del Parque Ibera y los pueblos circundantes, significó pensar en un modelo de gobernanza interdisciplinario y multisectorial, y para ello se conformó el Comité Iberá.

Este organismo provincial (Unidad Ejecutora dependiente del Ministerio de Turismo de la Provincia de Corrientes) promueve, acompaña y gestiona proyectos en la región;

a la vez que articula con otras áreas del gobierno provincial y nacional, ONG's y municipios vinculados, procurando los fondos necesarios para caminos, conectividad, infraestructura turística y cultural, como así también para la implementación de políticas blandas de formación de capacidades locales.



CORRIENTES

comité
IBERÁ



Secretaría de Turismo
Presidencia de la Nación

INTRODUCCIÓN:

Desarrollar el potencial del PARQUE IBERÁ,
impulsando un nuevo modelo de Desarrollo Local

basado en la
Producción de
Naturaleza y en la
Revalorización
de la Cultura
Local



CORRIENTES

comité
IBERÁ



Secretaría de Turismo
Presidencia de la Nación

LOS ESTEROS DEL IBERÁ: “GRAN PARQUE IBERA”

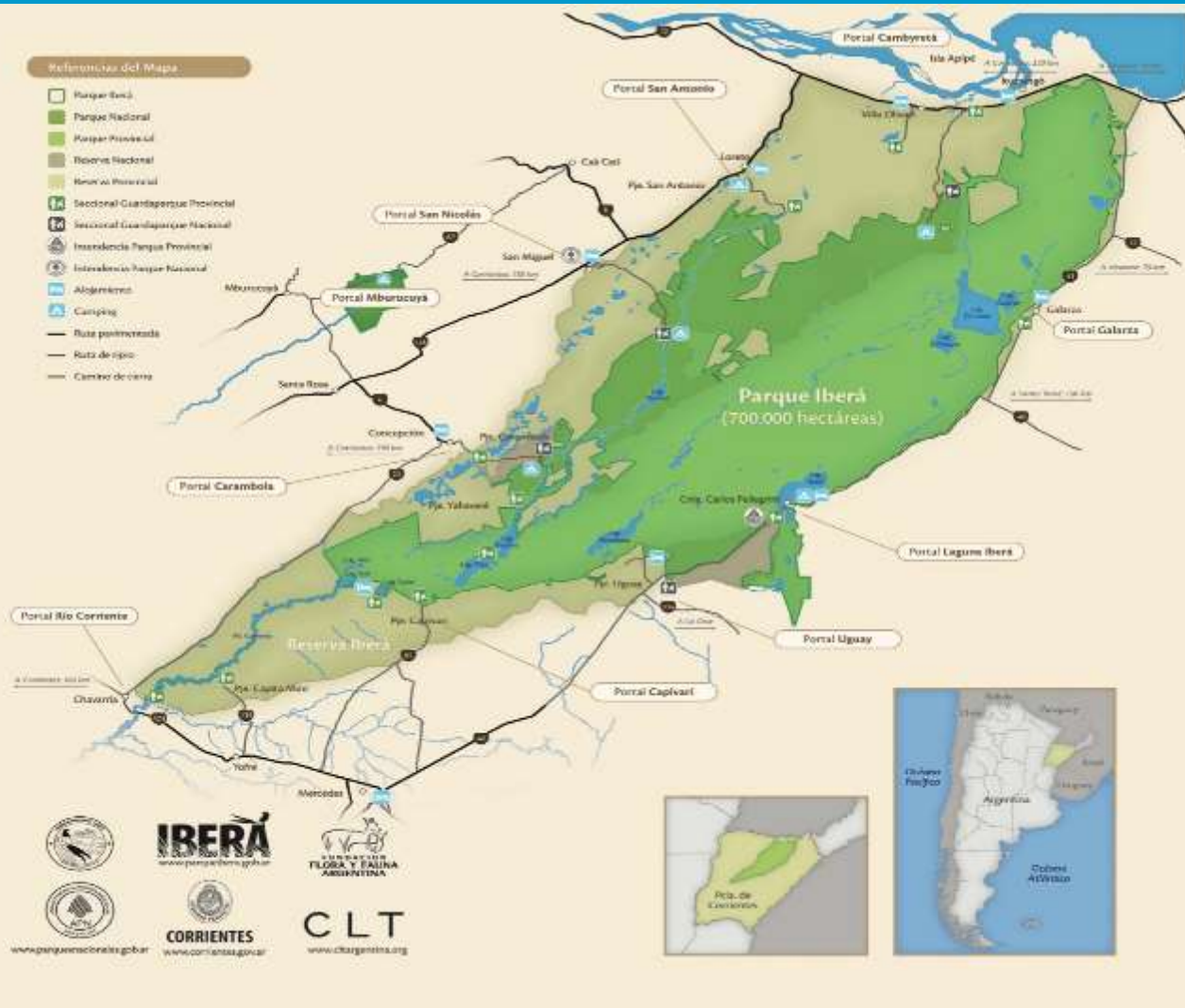

700.000 hectáreas protegidas

- PP: 550.000 has.
- PN: 150.000 has

Reservorio de naturaleza más grande y de mayor biodiversidad de Argentina

Restauración del Hábitat
Reintroducción de Especies



CORRIENTES

comité
IBERÁ



Secretaría de Turismo
Presidencia de la Nación

LOS ESTEROS DEL IBERÁ: “GRAN PARQUE IBERA”

- Más de **20** municipios
- Con más de **200 mil** habitantes



CORRIENTES

comité
IBERÁ



Secretaría de Turismo
Presidencia de la Nación



DE LA VISIÓN A LA ACCIÓN

- Creación de la reserva
- Creación del Parque Provincial
- Restauración de hábitat
- Reintroducción de especies
- Creación del Parque Nacional

- Desarrollo de nuevos portales
- Fomento al emprendurismo
- Empoderamiento del Iberá
- Plan de Gestión

Degradación de ecosistemas y extinción de especies



CORRIENTES

comité
IBERÁ



Secretaría de Turismo
Presidencia de la Nación

LOS ESTEROS DEL IBERÁ: “SISTEMA DE GOBERNANZA”

Inicio
12/02/2016

Comité de Agenda

Decreto
Nº 3600/16

Comité Iberá

Decreto
Nº 2817/17

Unidad Ejecutora
Comité Iberá



CORRIENTES

comité
IBERÁ



Secretaría de Turismo
Presidencia de la Nación

LOS ESTEROS DEL IBERÁ: “PRODUCCIÓN DE LA NATURALEZA”

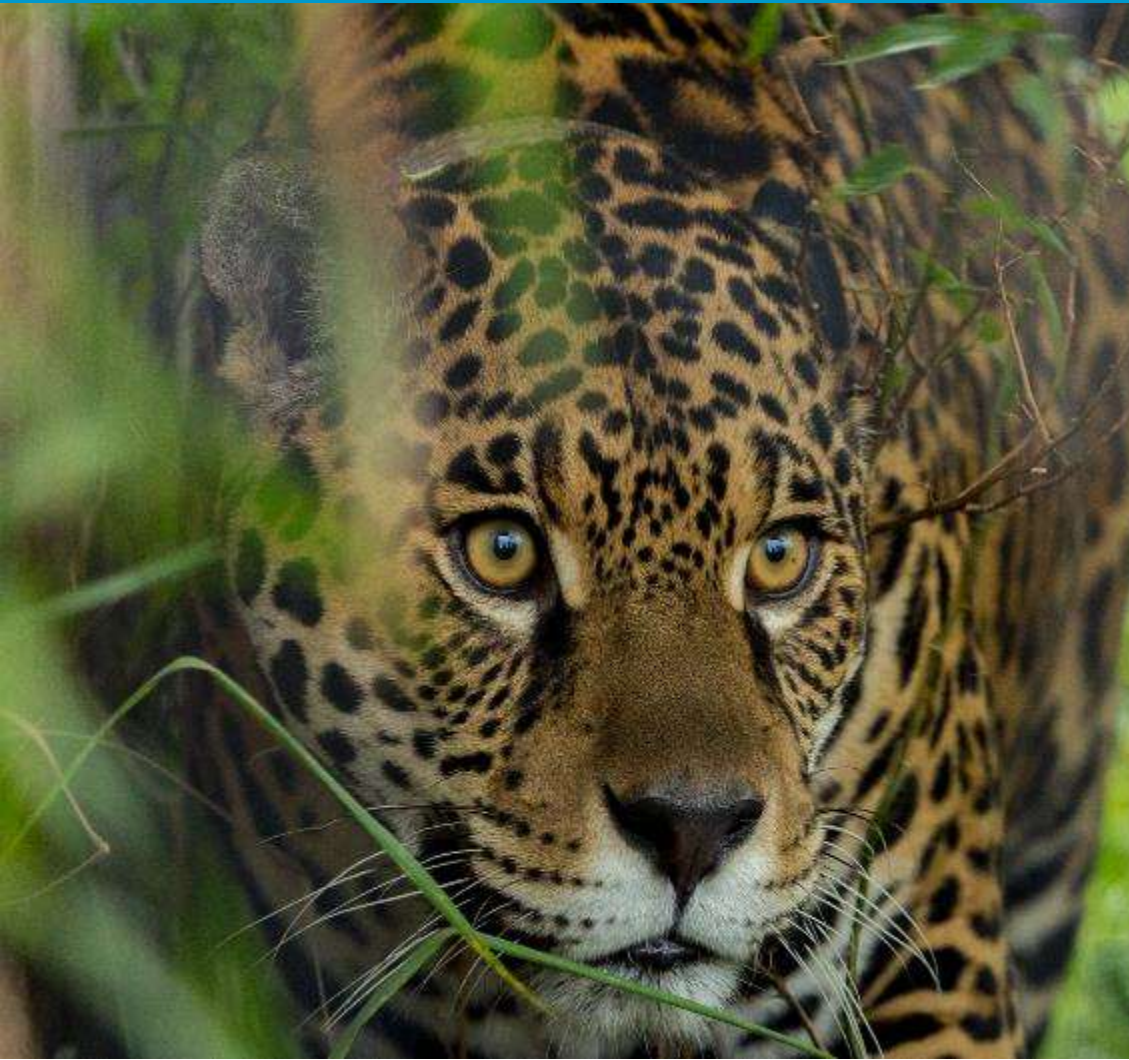

Restaurar ecosistemas naturales
y Reintroducir especies extintas,
transformando este patrimonio natural
en un atractivo turístico
que genere desarrollo
para las comunidades.



CORRIENTES

comité
IBERÁ



Secretaría de Turismo
Presidencia de la Nación

Surge en el 2016

“Como un plan orientado a impulsar el desarrollo de toda la región del Parque Iberá, posicionándolo como un nuevo destino ecoturístico en la Argentina y en el mundo”

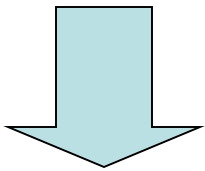

PLAN DE INVERSIONES

U\$S 1500 Mill.

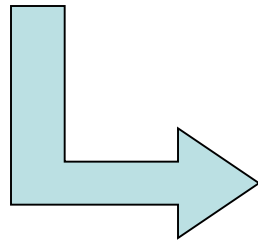

- Infraestructura Vial
- Infraestructura Energética
- Saneamiento y gestión ambiental
- Infraestructura turística y cultural
- Conectividad de red
- Promoción y comunicación
- Posicionamiento del destino



CORRIENTES

comité
IBERÁ



Secretaría de Turismo
Presidencia de la Nación

INVERSIÓN Y FINANCIAMIENTO EN INFRAESTRUCTURA TURÍSTICA

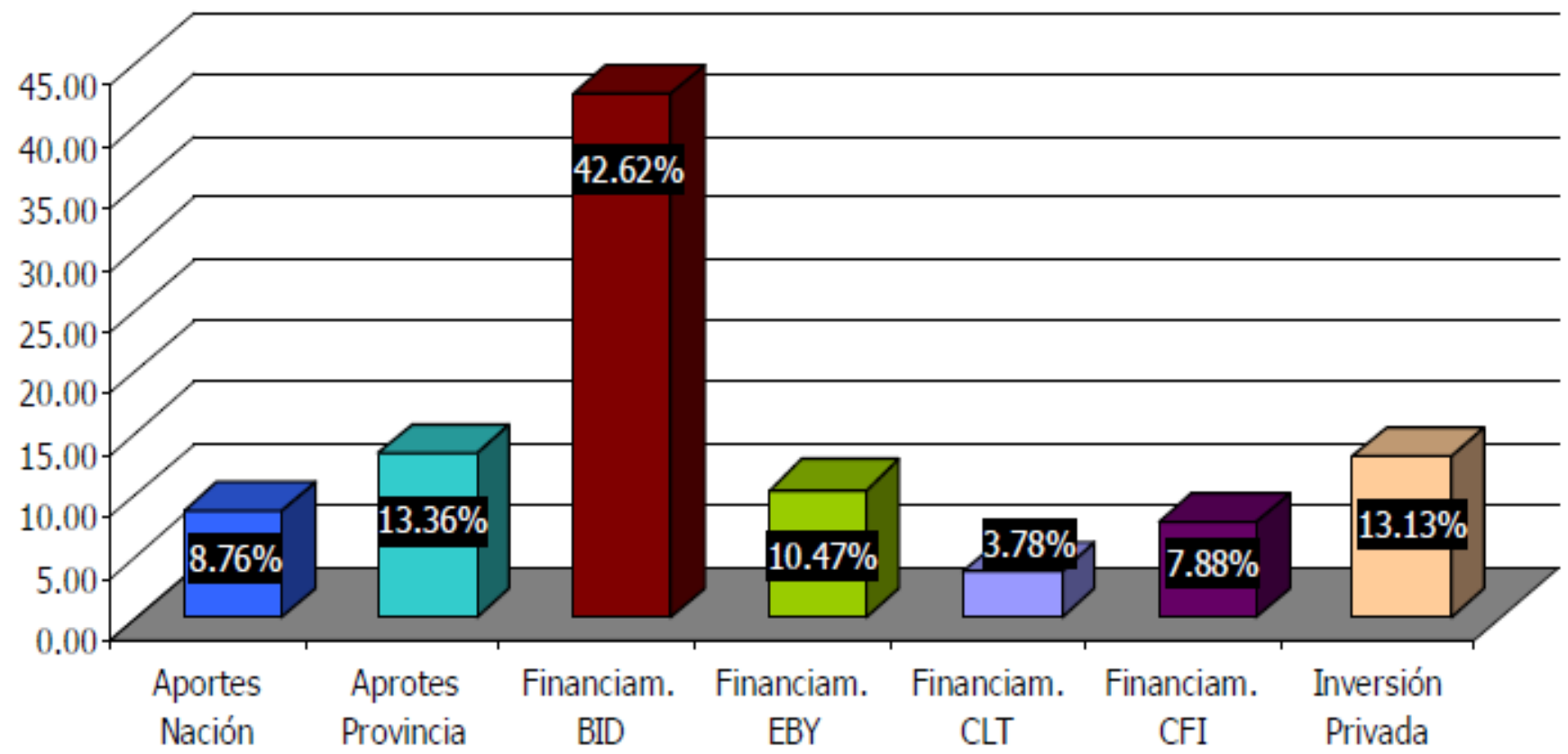

CORRIENTES



Secretaría de Turismo
Presidencia de la Nación

LOS ESTEROS DEL IBERÁ: RESULTADOS

1. Evolución del turismo receptivo en la provincia

En los últimos tres años se ha registrado un aumento del 20% anual en el número de visitantes.

2. Evolución del turismo en el parque

En 2016 el Parque Iberá recibió el 2,4% del total de turistas que pasan por la provincia, equivalente a 35.000 visitantes.

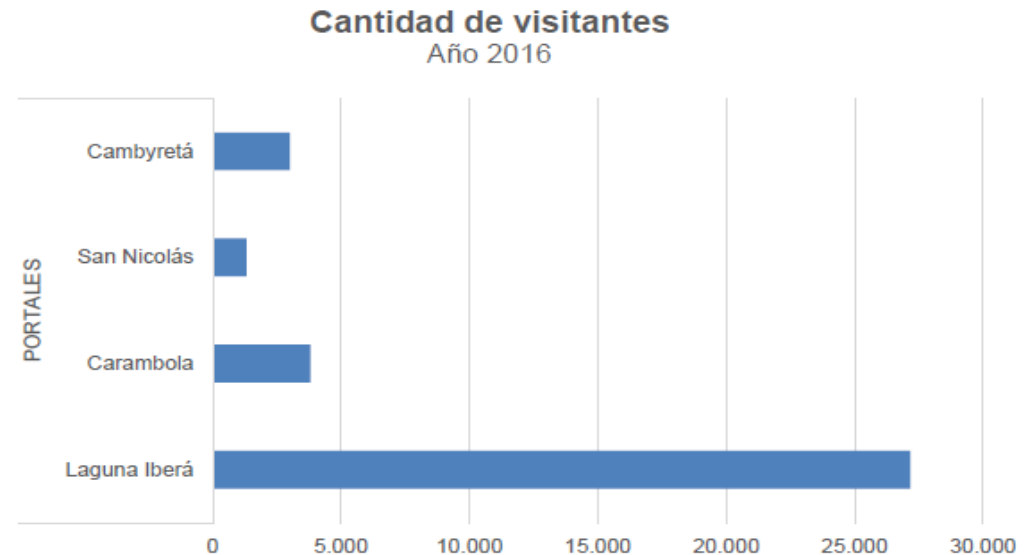

CORRIENTES



Secretaría de Turismo
Presidencia de la Nación

LOS ESTEROS DEL IBERÁ: RESULTADOS

En **Concepción del Yaguareté Corá** (Portal Carambola), se observa un **incremento del 35%** entre el **2015** y el **2016**, manifestando una tendencia alcista para el 2017.

El **Portal San Nicolás**, en San Miguel, registró con un **aumento de cercano al 88%** en el **2016** respecto del año anterior.

Los resultados en el **Portal Cambyretá** (Ituzaingó) muestran una tendencia similar, con un **incremento superior al 31%** en el **2016**.

Evolución en la cantidad de visitantes

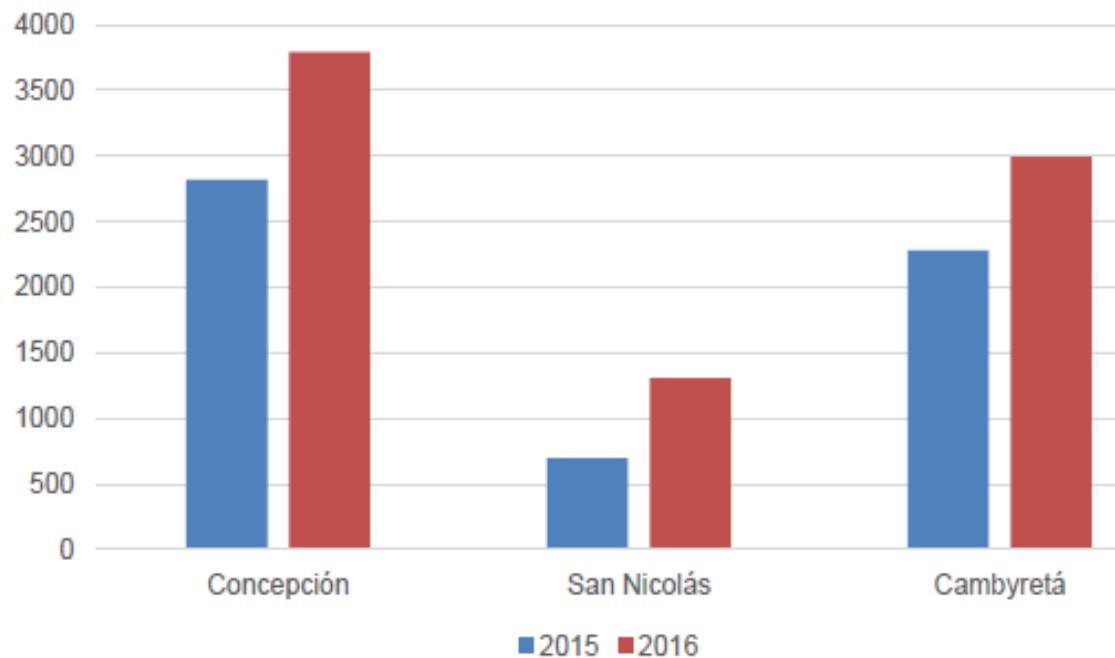

CORRIENTES

comité
IBERÁ



Secretaría de Turismo
Presidencia de la Nación

LOS ESTEROS DEL IBERÁ: “CONCLUSIONES”

- En este proceso de desarrollo territorial del área de Esteros del Iberá, donde la gobernanza multinivel fue un factor clave en el logro de los objetivos, la coordinación, la gestión y la participación activa de todos los actores involucrados
- La determinación de los principales componentes sobre los cuáles trabajar fue uno de los pilares del Plan Maestro sobre los cuales se generó una transversalidad interdisciplinaria que supo complementar la gobernanza multinivel de la política provincial.
- Definir e institucionalizar el comité Iberá para el desarrollo permitió agilizar las gestiones, avanzar en financiamientos externos y ejecutar los programas y proyectos estipulados.



CORRIENTES

comité
IBERÁ



Secretaría de Turismo
Presidencia de la Nación

www.parqueibera.com.ar



comité
IBERA

